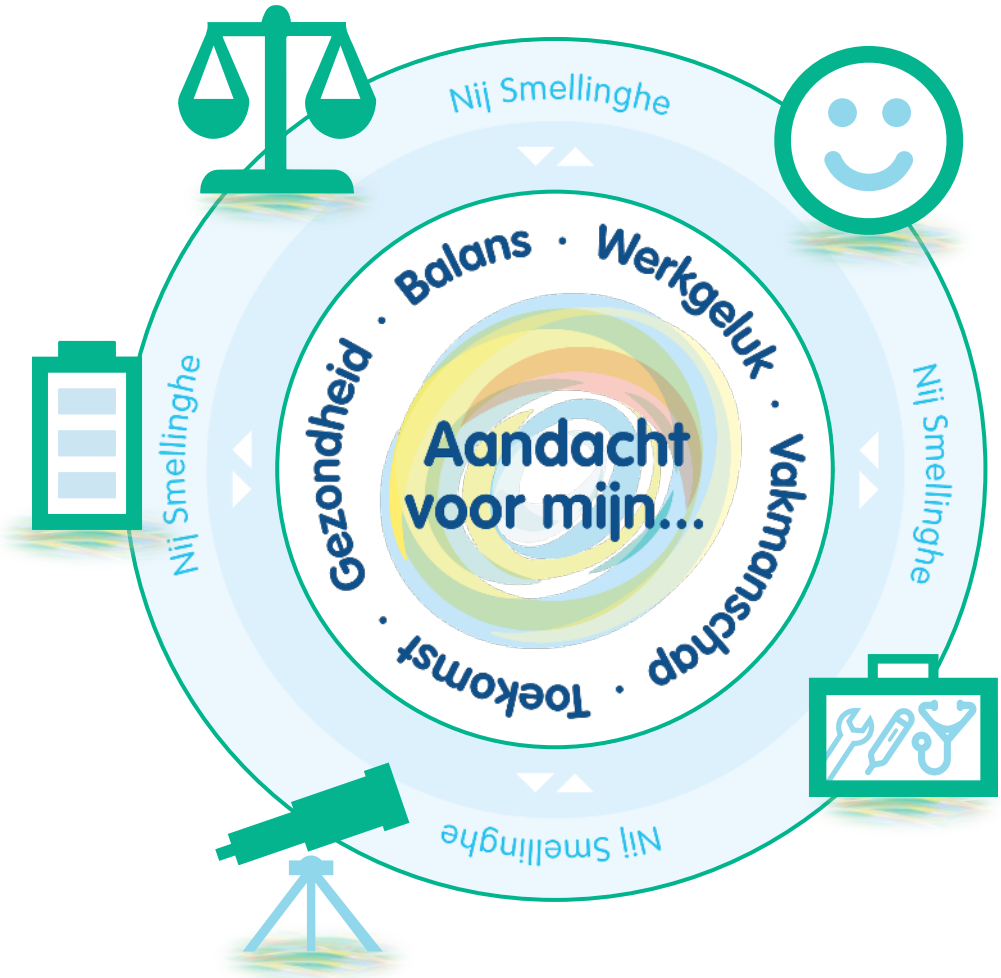
Aandacht voor mijn...
Balans · Werkgeluk · Vakmanschap · Toekomst · Gezondheid ·
Nij Smellinghe
Nij Smellinghe
Nij Smellinghe
Nij Smellinghe

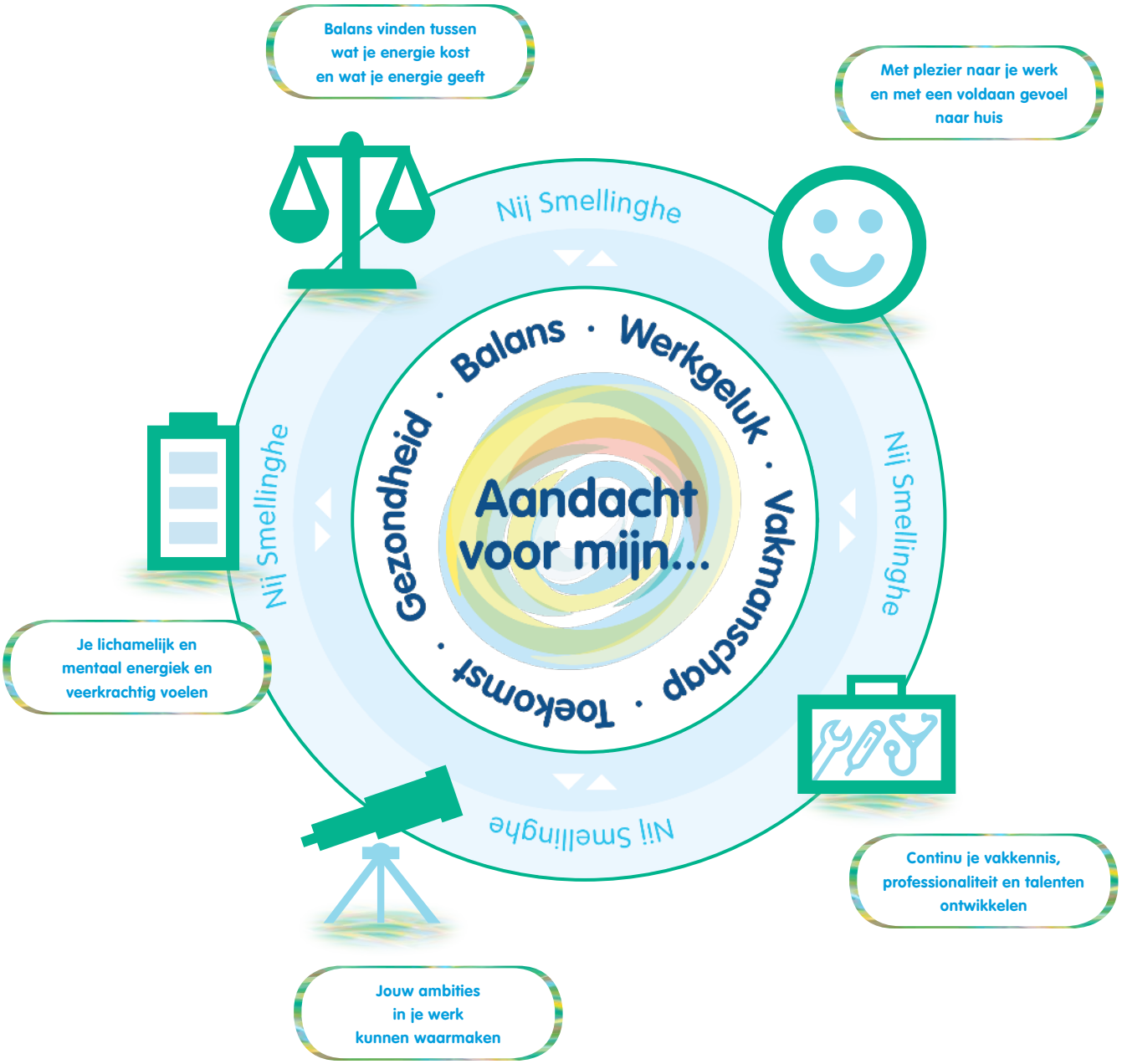
Balans vinden tussen wat je energie kost en wat je energie geeft
Met plezier naar je werk en met een voldaan gevoel naar huis
Je lichamelijk en mentaal energiek en veerkrachtig voelen
Continu je vakkennis, professionaliteit en talenten ontwikkelen
Jouw ambities in je werk kunnen waarmaken
Nij Smellinghe
Nij Smellinghe
Nij Smellinghe
Nij Smellinghe
Aandacht voor mijn...
Balans · Werkgeluk · Vakmanschap · Toekomst · Gezondheid